製品概要

SxS PRO X Thunderbolt Single-Slot Card Reader

コンパクトサイズ、プロ仕様、スロット 2 基搭載 SxS PRO X カードリーダ、Thunderbolt 4 或いはThunderbolt 3ポート搭載のコンピュータに対応

Mac® | Windows

Apple® M1、M1 Pro、M1 Max、M1 Ultra Macとの互換性、およびThunderbolt™ 3 Intel® Mac、Thunderbolt 4或いはThunderbolt 3 Windowsコンピュータとの互換性があります。

SxS PRO Xカードの最大速度をサポート

卓越した高速取り込み性能

Sony®が共同開発のSxS™ プロフェッショナルメモリーカードは長年SonyやARRI®のプロ用デジタルビデオカメラ製品の記録メディアに使用されています。最新世代の超高速メモリーカード、SxS PRO Xは前世代のカードに比べ最大3倍の取り込み速度を提供します。SxSメディアを扱うワークフローには、SxS PRO Xとその他のSxSメモリーカード全てで規格の最大速度をサポートするカードリーダが必要です。最も迅速に業務を行うツールとしてSonnet SxS PRO X Thunderbolt™ Single-Slot Card Readerを是非ご利用ください。

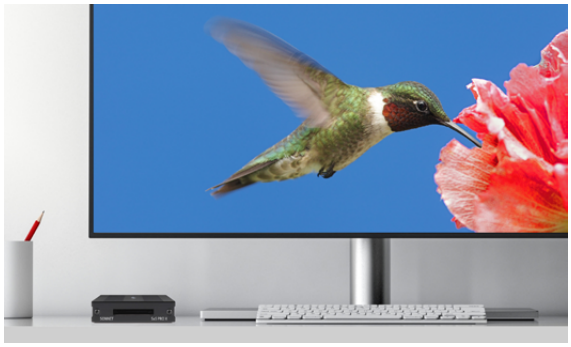

SxS PRO X	1250 MB/s
SxS Pro+ 440 MB/s	

小型で超高速

最大取り込み速度を提供

SxS PRO X Thunderbolt Single-Slot Card Readerは小型、超高速、そして全てのSxSメモリーカードからカードの最大速度で取り込みが可能です[(1)]。

優れた可搬性

バスパワー対応

軽装備での移動が必要で大量のカードを取り込む必要ない場合、外付けパワーアダプタやケーブルが余分なスペースを取り重荷になる可能性があります。SonnetのSxS PRO X Thunderbolt Single-Slot Card Readerはバスパワーで動作しThunderbolt接続で動作するため電源や電源ケーブルを接続する必要はありません。

情報更新：2022. 4.19

主な特長

優れたデータ読み込み性能

全てのSxSカードから、サポートする規格最大速度で映像を取り込みます。SxS PRO Xメディアは最大1250 MB/s、SxS Pro+メディア[1]は最大440 MB/sでデータを取り込むことができます。

バスパワー対応

電源コンセントが利用できない場合にノートブックコンピュータでの使用に最適

PCIe 3.0 x4 Thunderbolt 3機器

このThunderbolt 3カードリーダは2レーンのPCIe 3.0をSxS PRO Xカードスロットに割当。Thunderbolt 4機器は全体で1レーンに制限されます。(Thunderbolt 4性能と比較での)Thunderbolt 3の優位性について詳しく見てみる

SxSカードを広くサポート

SxS PRO X、SxS PRO+ Eシリーズカードを含む全てのSxSメディアをサポートします。SD™カードはアダプタ使用時サポートされます[2]。

小型で頑強な筐体

小型で堅牢なアルミ筐体で簡単に仕舞え、安定した操作性を提供

バスパワー対応、省電力仕様

プロカードリーダの電力はThunderbolt接続で供給される為、電源アダプタが不要

上位互換性

Sonnetのプロカードリーダは Thunderbolt 4コンピュータと完全な互換性がある上、意図的に(PCIe 3.0 x4レーン仕様の)Thunderbolt 3に合わせてデザインされた製品です

Intel® Mac® と Windowsに対応

Thunderbolt 4或いはThunderbolt 3ポート搭載のIntel Mac、Windowsコンピュータと互換性があります

無償テクニカルサポート

SonnetTechnologies社はカリフォルニア州アーバイン市に1986年設立以来、Mac、Windows、業界標準コンピュータのパフォーマンスと接続性能を向上させる革新的で受賞歴のある製品を開発しご提供して来ました。多くの社員(エンジニアを含む)が20年以上在籍(中には起業時からの社員も在籍)しています。私達はこれまでに至る弊社製品について豊富な知識を培ってきました。弊社製品で技術的にお困りのことがございましたら、ぜひ私共にお問い合わせください。

Sonnetのプロ製品が最大性能を得るために Thunderbolt 3技術を使う理由を解説

なぜソネットはThunderbolt 4でなくThunderbolt 3を使用するのか?

Sonnetのプロカードリーダは最大性能を得る為にThunderbolt 3技術を使用しています。詳しい解説を見る

製品のご紹介

SonntのSxS PRO X Thunderbolt Single-Slot Card Readerの製品概要をご覧ください。

すべてのSxSメディアをサポート

SxSカードを幅広くサポートします。

SxS PRO X Card Readerは最新のPRO Xカードまでの全ての世代のSxSメディアをサポートします。更に、このリーダ[2]はSxSスロット用のSonnetのSDHCアダプタ(SD-SXS-E34)を使用時SDカードをサポートします。

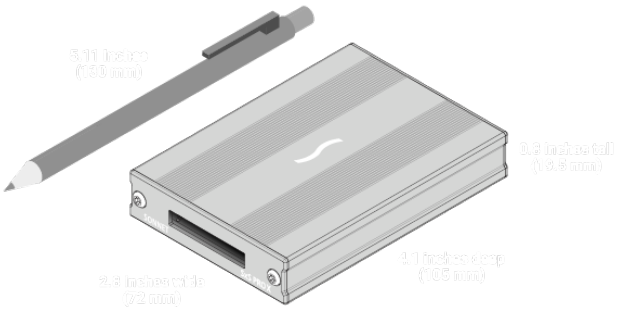

小型、堅牢性に優れ、持ち運びに最適

DIT (Digital Imaging Technician) 業務に適した1スロットのSxSカードリーダ

DIT業務では機器のサイズと機能性が重要視されていますが、SonnetのSxS PRO X Thunderbolt Single-Slot Card Readerは僅か幅2.8インチ、奥行4.1インチ、高さ0.8インチ(W×D×H: 72×105×19.5 mm、トランプ1組とほぼ同じ大きさ)の為、汎ゆる作業スペースやワークフローに最適です。頑強なアルミ製の筐体のSonnetのカードリーダは簡単にコンピュータバッグやバックパックに収納でき、1ポートのThunderboltインターフェースとバスパワー機能により、(複数のSonnet SF3™シリーズスロット2基搭載プロカードリーダ等との)デイジーチェーンの末尾に接続してのご利用に最適です。

THUNDERBOLT™

40 Gbps Thunderbolt

最も高速な外付けインターフェース

40 Gbps Thunderboltインターフェース1基を搭載したこのリーダは汎ゆるSxSメモリーカードの映像データをThunderbolt 4或いはThunderbolt 3ポート搭載のMac或いはWindowsコンピュータに現場、スタジオ、或いは編集ブースでカード規定の最大転送速度[1]での取り込みを可能にします。

Supports Full
2750 MB/s
PCIe Bandwidth

適切な接続方式

40 Gbps ThunderboltケーブルとThunderLok 3が付属

SonnetはThunderbolt 3のフルスピード40 Gbps帯域幅をサポートするThunderbolt ケーブル1本を製品に付属、このケーブルはThunderbolt 4コンピュータと完全互換性があります。また、Sonnetはケーブルの不慮の断線を防ぐ為、ThunderLok 3 Thunderboltコネクタ固定クリップ[3]を付属、ケーブルの一方の端をクリップに通し、つまみねじでクリップとリーダとを固定します。ThunderLokは不使用時もケーブルに付属した状態で保管でき紛失しにくいユニークなデザインです。

Mac互換性

- Mac (M1, M1 Pro, M1 Max, M1 Ultra)
- Thunderbolt 3 ポート搭載 Mac (Intel)
- macOS® 10.12.6+
- macOS Monterey 互換

Windows互換性

- Thunderbolt 4 或いはThunderbolt 3ポート搭載のコンピュータ
- Windows 11、10

対応するメディア

- Sony SxS、SxS-1、SxS Pro、SxS Pro+、SxS PRO X
- SD、SDHC、SDXC (Sonnet のSD-SXS-E34アダプタの使用時に対応、別売)
- Sony AXSメディアに**未対応**

ユーティリティ

- SxSカードは Sony Media Utilityでサポートされます

ハードウエア

製品型番

- TB3-1SXSPX

製品保証

- 2 年間

種類

- ポータブル型カードリーダ

バスインターフェース

- 40Gbps Thunderbolt

外部コネクタ

- SxSカードスロット
- Thunderbolt ポート

稼働温度

- 0℃ to 35℃ (32 ℉ to 95 ℉)

寸法 (WxDxH)

- 2.8 x 4.1 x 0.8 in. (72 x 105 x 19.5 mm)

重量

- リーダ：0.35 lbs (0.16 kg)
- 梱包時：0.60 lbs (0.27 kg)

準拠したコンプライアンス

- RoHS 3 Directive 2015/863
- IEC62368-1 and IEC62368-2 Safety

同梱品

- SxS PRO X Thunderbolt Single-Slot Card Reader
- 0.5m長 Thunderbolt ケーブル
- ThunderLok 3コネクタ固定用クリップ[3]
- 取扱説明書

サポートリンク

サポートナレッジベース：ドライバ、FAQ 、マニュアル

取扱説明書

技術情報

1. 取り込み速度はホスト機器、OS のバージョン、使用時の状態に依存するため実際の速度と異なる場合があります。
2. SD カードアダプタは別売です。
3. ThunderLok 3はSonnet 0.5 m長、0.7 m長のThunderbolt ケーブルと互換性がありますが、Sonnet 1 m長、2 m長のThunderbolt ケーブルをご利用の場合はThunderLok 3Lが必要です。

Mac Windows

SONNETTECH™

情報更新：2022. 4.19

Copyright @ 2022 Sonnet Technologies, Inc. All rights reserved. 製品および製品仕様は事前予告なく変更される場合があります。脚注については技術情報の欄を参照してください。製品の仕様及び情報は予告なしに変更される場合があります。説明目的の為に図写真に使用されているコンピュータハードウエアとアクセサリは実際の製品には含まれていません、別売です。